



Instituto de
**Investigaciones
Sociales**

Facultad de Ciencias
Sociales-UNAH

Revista de las Ciencias Sociales

Normas Editoriales

2023



UNAH
UNIVERSIDAD NACIONAL
AUTÓNOMA DE HONDURAS

1.- Política editorial

Objetivo

La revista de las Ciencias Sociales, es una publicación del Instituto de Investigaciones Sociales de la Facultad de Ciencias Sociales de la UNAH, cuya finalidad principal es la publicación de artículos, informes y trabajos académicos de carácter original en el área de las Ciencias Sociales a nivel nacional e internacionales. Buscamos un espacio en el cual se pueda dar la comunicación y discusión sobre las áreas de interés.

Nuestra Facultad comprende las carreras de: Antropología, Historia, Trabajo Social, Sociología, Periodismo, Desarrollo Local y Psicología, están dentro del carreras de grado, además contamos con varias maestrías en nuestra área y un Doctorado en ciencias del Desarrollo Humano.

2.- Criterios para las publicaciones:

- A. El artículo debe ser inédito y referirse a investigaciones o trabajos en temas relacionados con las Ciencias Sociales.
- B. La temática de los trabajos deberá ser vigente y de interés para el desarrollo del país.
- C. La extensión de los trabajos/artículos debe ser entre 10 y 12 páginas en letra Times New Roman, No. 12, a espacio y medio (interlineado 1.5).
- D. La numeración de las páginas debe comenzar desde el título, siendo ubicada en el ángulo inferior derecho de cada página.
- E. El nombre completo de cada autor/es debe ser acompañado de su grado académico más alto, indicando el departamento/s e institución al que pertenece, o si es a título personal, así como correo electrónico.
- F. Las referencias bibliográficas deben enumerarse de forma correlativa según el orden en que se mencionen en el texto; evite citar resúmenes o referencias de originales no publicadas; los autores que citen una comunicación personal deberán obtener la autorización por escrito.
- G. La estructura de los artículos deberá contener como mínimo:

- i. Resumen y palabras claves en español e inglés, agradecimiento (opcional) introducción, metodología, abstract, discusión de resultados, conclusiones, y las referencias bibliográficas conforme a las Normas APA.
 - ii. Las fechas de consulta de los documentos digitales que incorporen en el texto deben ser las mismas en referencia.
 - iii. Las tablas, gráficos e imágenes deberán enumerarse consecutivamente, con un breve título y fuente.
 - iv. La ortografía y gramática deben ser cuidadosamente revisada.
2. Los trabajos deben entregarse en formato electrónica al correo investigacionsocial@unah.edu.hn e impresa (físico) y al Instituto de Investigaciones Sociales, edificio C3, 4° piso aula 406.
 3. Los artículos científicos enviados a la Revista de Ciencias Sociales serán evaluados por el Consejo Editorial de la Facultad, lo que no implica compromiso de publicación.

Lineamientos para redacción de artículos

Título en español (Time New Roman, negritas, 16 pts)

El título debe describir de forma clara y precisa, el contenido del trabajo y permitirle al lector identificar el tema fácilmente. Debe ser corto (**no exceder de 15 palabras**) sin sacrificar la claridad. Evite el uso excesivo de preposiciones y artículos.

Resumen (Time New Roman, negritas, 14 puntos)

El resumen debe redactarse en tercera persona, en tiempo pasado exceptuando la frase concluyente, ser claro, descriptivo y con una extensión máxima de 250 palabras. El resumen debe contener los objetivos del trabajo, la metodología utilizada y los principales resultados alcanzados y finalizar con un comentario

respecto al significado de los resultados o una pequeña conclusión. No debe incluir referencias, abreviaturas ni ecuaciones. (Time New Roman, 12 puntos).

Palabras clave: palabras clave; palabras clave 2; palabras clave 3; palabras clave 4; palabras clave 5 (Time New Roman, 12 puntos).

Texto: las palabras clave se comienzan a escribir inmediatamente después de la etiqueta:

- En minúsculas (en mayúsculas los nombres propios),
- Sin cursivas ni negritas,
- Cada keyword o frase irá separada por una coma y un espacio,
- Sin puntuación final después de la palabra clave final.

Abstract (Time New Roman, negritas, cursiva, 14 puntos)

El resumen debe redactarse en tercera persona, en tiempo pasado exceptuando la frase concluyente, ser claro, descriptivo y con una extensión máxima de 250 palabras. El resumen debe contener los objetivos del trabajo, la metodología utilizada y los principales resultados alcanzados y finalizar con un comentario respecto al significado de los resultados o una pequeña conclusión. No debe incluir referencias, abreviaturas ni ecuaciones. (Time New Roman, cursiva, 12 puntos).

Introducción (Times New Roman, negritas, 14 puntos)

Los párrafos se escribirán en Times New Roman a 12 puntos y con espaciado 1,5 y una línea en blanco como separador entre cada párrafo.

La introducción constituye una presentación del tema y debe exponer los antecedentes, el propósito y el alcance de la investigación. En la misma se exponen brevemente los trabajos más relevantes y se destacan las contribuciones de otros autores al tema objeto de estudio, justificándose las razones por las que se realiza la investigación, sus objetivos y valor científico, social y económico. Su extensión **no excederá las dos páginas tamaño carta.**

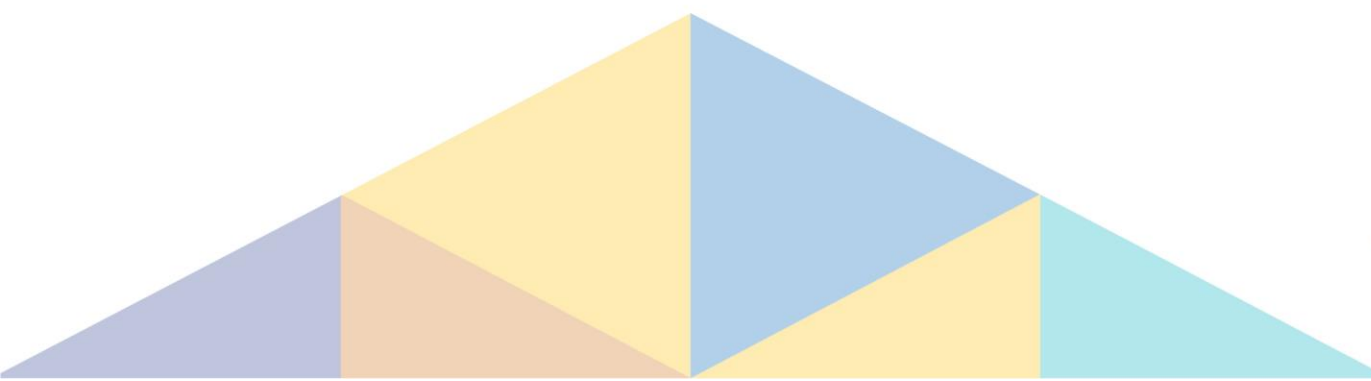

Metodología (Times New Roman, negritas, 14 puntos)

Los párrafos se escribirán en Times New Roman a 12 puntos y con espaciado 1,5 y una línea en blanco como separador entre cada párrafo.

En esta sección se explica cómo se hizo la investigación. Se describe el diseño de este y se explica cómo se llevó a la práctica, justificando la elección de métodos y técnicas de forma tal que un lector pueda repetir el estudio. Debe incluir los procedimientos, métodos y técnicas empleados, variables e indicadores, los análisis realizados, entre otros aspectos. Su extensión **no excederá las dos páginas tamaño carta.**

Sub epígrafe en caso de utilizarse (Times New Roman, negritas, 12 puntos)

Los párrafos se escribirán en Times New Roman a 12 puntos y con espaciado 1,5 y una línea en blanco como separador entre cada párrafo.

Resultados y discusión (Times New Roman, negritas, 14 puntos)

Los párrafos se escribirán en Times New Roman a 12 puntos y con espaciado 1,5 y una línea en blanco como separador entre cada párrafo.

Los resultados obtenidos se exponen después de explicar las técnicas seleccionadas y descritas en la sección anterior. Se incluyen las tablas y figuras que expresan de forma clara los resultados del estudio realizado por el investigador sin que repitan lo indicado en el texto. Más que la solución técnica expuesta se espera encontrar aquellos elementos que hacen que lo realizado constituya una novedad o una mejora en su campo de acción y su superioridad con respecto a soluciones similares. En la discusión se presenta el análisis de los resultados obtenidos que deben corresponder a los objetivos planteados en el artículo. La extensión de este apartado **no excederá las diez páginas tamaño carta.**





Figura 1. El título de las figuras se colocará en la parte inferior, centrado, utilizando numeración secuencial según el orden en que aparecen en el trabajo.
(Times New Roman a 10 puntos)

Los párrafos se escribirán en Times New Roman a 12 puntos y con espaciado 1,5 y una línea en blanco como separador entre cada párrafo.

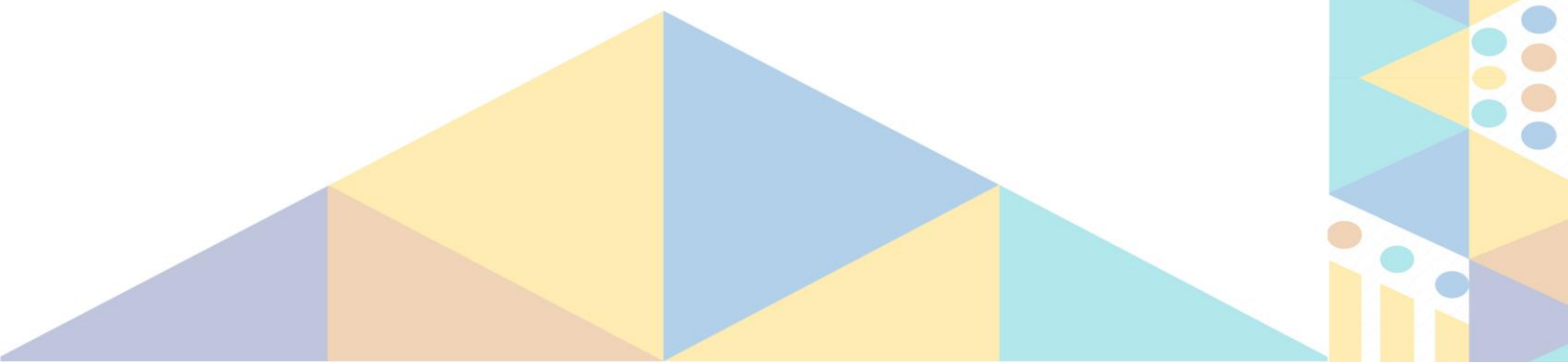

Tabla 1. El título de las tablas en la parte superior, alineado a la izquierda, utilizando numeración secuencial según el orden en que aparecen en el trabajo (Times New Roman a 10 puntos)

Columna 1	Columna 1	Columna3
Fila 1		
Fila 2		
Fila 3		

Nota: de emplear notas aclaratorias se colocarán al pie de la tabla (Times New Roman a 10 puntos)

Conclusiones (Times New Roman, negritas, 14 puntos)

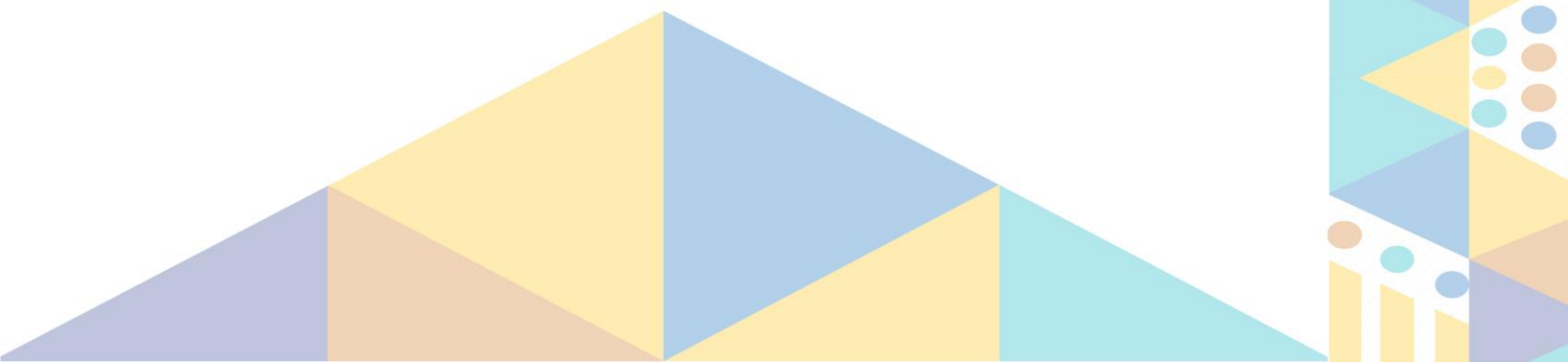
Los párrafos se escribirán en Times New Roman a 12 puntos y con espaciado 1,5 y una línea en blanco como separador entre cada párrafo.

Las conclusiones se derivan del trabajo realizado. Toda conclusión debe estar fundamentada en lo expuesto y discutido en el trabajo y debe reflejar el cumplimiento de los objetivos. Deben indicar cómo el trabajo contribuye o es un avance en el campo y objeto de estudio. Además, deben sugerir usos y trabajos futuros. Su extensión **no excederá una página tamaño carta.**

Agradecimientos (Opcional, Times New Roman, negritas, 14 puntos)

Los párrafos se escribirán en Times New Roman a 12 puntos y con espaciado 1,5 y una línea en blanco como separador entre cada párrafo.

Se añaden los nombres de personas que contribuyeron a la investigación pero que no se consideran como parte del colectivo de autores. Se incluyen los

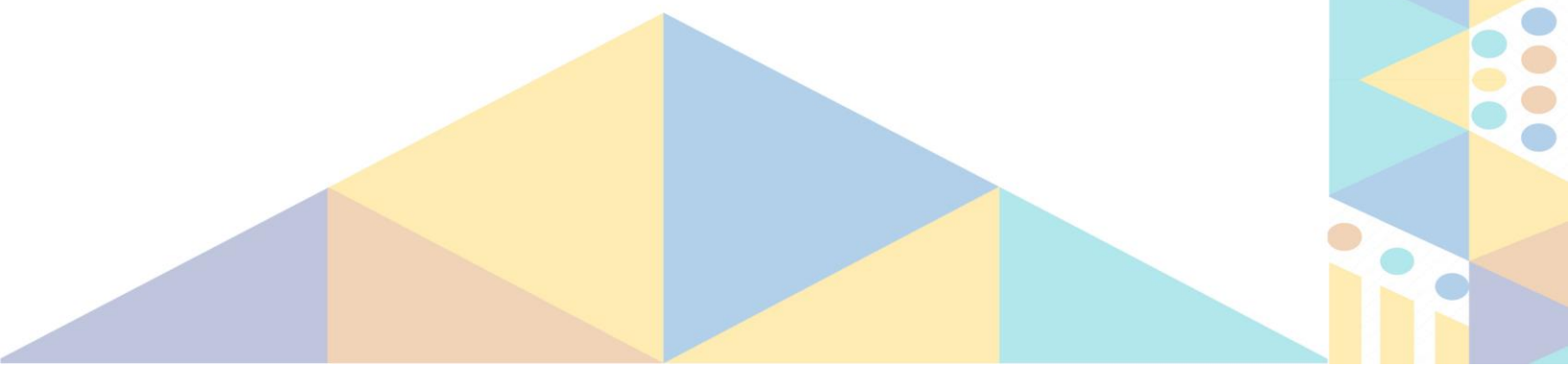

nombres de instituciones o proyectos que proporcionaron facilidades para la realización de la investigación tanto materiales, logísticas o financieras.

Bibliografía (Times New Roman, negritas, 14 puntos)

Solo se incluirán las fuentes citadas, las acotaciones o enlaces en el texto se realizarán utilizando la forma “apellido, año” entre paréntesis, ejemplo: (Pérez, 2013) y las citas textuales se pondrán entre comillas Las referencias deben aparecer al final del texto, organizadas alfabéticamente a partir del primer elemento de entrada, según especifica el estilo bibliográfico de la American Psychological Association (APA), en su versión 6. Se recomienda el uso de gestores bibliográficos (Citavi, Zotero, Mendeley, EndNote, entre otros) para facilitar el trabajo con la bibliografía.

A continuación, se muestran ejemplos para la elaboración de referencias y bibliografía de algunos tipos de documentos:

Artículo científico: (Costa & Leite, 2016)

Costa, M. P. da, & Leite, F. C. L. (2016). Open access in the world and Latin America: a review since the Budapest Open Access Initiative. *TransInformação*, 28(1), 33-45. <http://doi.org/10.1590/2318-08892016002800003>. Recuperado 4 de marzo de 2016, a partir de <http://www.scielo.br/pdf/tinf/v28n1/0103-3786-tinf-28-01-00033.pdf>

Libro: (Das, 20015)

Das, A. K. (2015). *Scholarly communication*. Paris: UNESCO. Recuperado 6 de abril de 2015, a partir de <http://unesdoc.unesco.org/images/0023/002319/231938e.pdf>

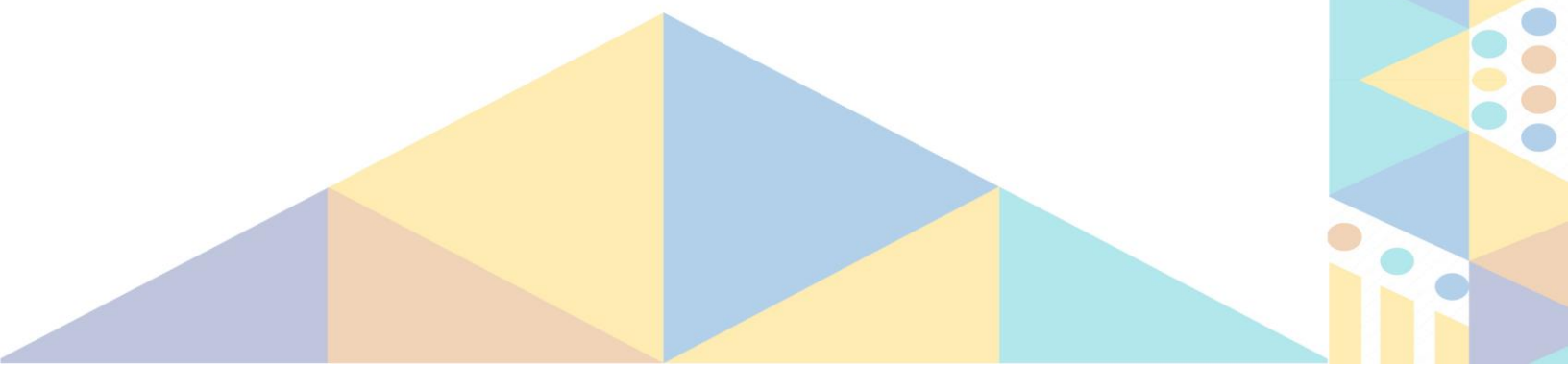

Capítulo de libro: (Alperin & Fischman, 2015)

Alperin, J. P., & Fischman, G. (2015). Revistas científicas hechas en Latinoamérica. En J. P. Alperin & G. Fischman (Eds.), Hecho en Latinoamérica: acceso abierto, revistas académicas e innovaciones regionales (1a. ed., pp. 107-116). Ciudad Autónoma de Buenos Aires: CLACSO. Recuperado 24 de julio de 2015, a partir de <http://biblioteca.clacso.edu.ar/clacso/se/20150722110704/HechoEnLatinoamerica.pdf>

Evento: (Civallero, 2006)

Civallero, E. (2006). Open Access: experiencias latinoamericanas. En II Congreso Internacional de Bibliotecología e Información CIBI2006. Lima: Colegio de Bibliotecólogos del Perú. Recuperado 10 de febrero de 2016, a partir de <http://www.aacademica.org/edgardo.civallero/80.pdf>

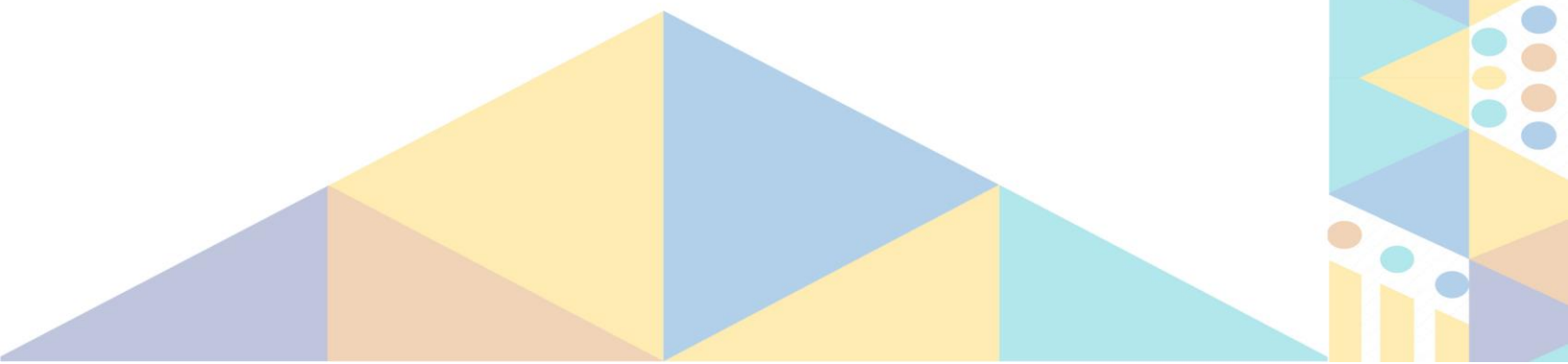



UNAH

UNIVERSIDAD NACIONAL
AUTÓNOMA DE HONDURAS

